



# L'ENGAGEMENT DES FEMMES OUTRE-MER

20 FÉVRIER  
2019

UN LEVIER CLÉ  
DU DYNAMISME ÉCONOMIQUE

13h45 Accueil

14h30 Ouverture

Gérard LARCHER, Président du Sénat

Michel MAGRAS, Président de la Délégation sénatoriale aux outre-mer

Annick BILLON, Présidente de la Délégation aux droits des femmes

*Francette FLORIMOND, Modératrice*

## TABLE RONDE N° 1

### LE TISSU ENTREPRENEURIAL : LES ENJEUX D'UNE GOUVERNANCE FÉMINISÉE

#### *Propos introductif :*

**Thani MOHAMED SOILIH**, Vice-président du Sénat, sénateur de Mayotte

#### *Interventions :*

- **Jennifer SEAGOE** : L'entrepreneuriat féminin en Nouvelle-Calédonie
- **Lauriane VERGÉ** : Le rôle des femmes dans la société et l'économie de Wallis-et-Futuna
- **Yvette TEMAURI** : Les femmes polynésiennes, source de modernisation du secteur primaire
- **Angèle DORMOY** : Les femmes dans la vie entrepreneuriale de Saint-Martin : un enjeu pour la reconstruction
- **Djémilah HASSANI** : Les femmes mahoraises, pionnières de l'entrepreneuriat social et solidaire, un enjeu économique pour Mayotte
- **Pascaline PONAMA** : Entreprendre au féminin, un vrai défi à La Réunion ?
- **Marie-France THIBUS** : Pourquoi rendre grâce aux femmes chefs d'entreprises ?
- **Céline ROSE** : Tendance entrepreneuriale et place des femmes dans les organisations syndicales patronales en Martinique
- **Joëlle PRÉVOT-MADÈRE** : Être une femme et réussir à se faire entendre

Échanges avec la salle

## OUVERTURE



**Gérard LARCHER**  
Président du Sénat



**Michel MAGRAS**  
Président  
Délégation sénatoriale aux outre-mer



**Annick BILLON**  
Présidente  
Délégation aux droits des femmes



**Francette FLORIMOND**  
Modératrice

## TABLE RONDE N° 1



**Thani MOHAMED SOILIH**  
Vice-président du Sénat  
Sénateur de Mayotte

**Jennifer SEAGOE**  
Présidente  
CCI  
Nouvelle-Calédonie



**Lauriane VERGÉ**  
Présidente  
CCIMA  
Wallis-et-Futuna

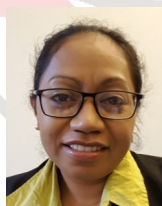

**Yvette TEMAURI**  
Présidente  
Chambre de l'agriculture  
et de la pêche lagonaire  
Polynésie française



**Angèle DORMOY**  
Présidente  
Chambre consulaire  
interprofessionnelle  
Saint-Martin



**Djémilah HASSANI**  
Responsable stratégie  
régionale de l'économie  
sociale et solidaire (ESS)  
Chambre régionale  
de l'économie sociale  
et solidaire de Mayotte



**Pascaline PONAMA**  
Présidente  
Fédération Méti-Tresse  
Consultante en ingénierie  
de projets de l'ESS  
Militante associative  
La Réunion



**Marie-France THIBUS**  
Présidente  
CPME  
Guadeloupe



**Céline ROSE**  
Présidente  
CPME  
Martinique



**Joëlle PRÉVOT-MADÈRE**  
Présidente  
CPME  
Guyane



**TABLE RONDE N° 2**  
**L'AGRICULTURE, SECTEUR PIVOT DES ÉCONOMIES ULTRAMARINES :**  
**L'ENGAGEMENT AU FÉMININ**

**Propos introductif :**

**Victoire JASMIN**, sénatrice de la Guadeloupe

**Interventions :**

- **Louissette JULIEN-SÉRAC :** Les agricultrices de Guadeloupe : des femmes engagées au service des autres
- **Emmanuelle SABLÉ :** Les confitures Mélissa : une expérience de diversification de l'activité agricole pour mieux valoriser les produits de l'exploitation
- **Claire PERDRIX :** Le combat des agricultrices de Mayotte
- **Claudine NEISSON-VERNANT :** D'un univers à l'autre : de la médecine à la culture de la canne à sucre et à la production de rhum AOC Martinique
- **Marie-Inès ROMELLE :** Allier la viticulture à l'agriculture
- **Sylvie COLLIEZ :** L'entrepreneuriat au féminin, Innovation, Création, Fabrication, en Nouvelle-Calédonie
- **Juliet LAMY :** La première fromagère de Tahiti : témoignage d'une « néo-paysanne »
- **Mariana ROYER :** La filière des ingrédients naturels, un moteur du développement économique et durable de la Guyane française

**Échanges avec la salle**

## TABLE RONDE N° 2



**Victoire JASMIN**  
Sénatrice de la Guadeloupe



**Louise JULIEN-SÉRAC**  
Exploitante agricole  
Guadeloupe



**Emmanuelle SABLÉ**  
Gérante du Comptoir Mélissa  
Présidente de la Confrérie des confituriers  
La Réunion



**Claire PERDRIX**  
Réalisatrice du film  
« Mayotte, les combattantes »



**Claudine NEISSON-VERNANT**  
Gérante  
EARL Domaines Thieubert  
Distillerie Neisson  
Martinique



**Marie-Inès ROMELLE**  
PDG  
Champagne Marie Césaire  
Guadeloupe



**Sylvie COLLIEZ**  
Directrice générale  
Nature +  
Nouvelle-Calédonie



**Juliet LAMY**  
La Fromagère de Tahiti  
Polynésie française



**Mariana ROYER**  
Fondatrice des Laboratoires Bio Forextra Inc.  
Présidente de Bio Stratège Guyane  
Promotrice du projet Laboratoire AmazonActiv  
Guyane

**TABLE RONDE N° 3**  
**AUDACE ET INNOVATION : LE RÔLE MOTEUR DES TALENTS FÉMININS**

***Propos introductif :***

**Nassimah DINDAR**, sénatrice de La Réunion

***Interventions :***

- **Shirley BILLOT :** L'innovation et l'économie de la connaissance, des leviers de croissance pour les outre-mer
- **Ludmilla LUREL :** Architecte ambitieuse ou productrice de punchs haut de gamme : deux occasions de confrontation à des univers masculins
- **Christine CHUNG :** Audace, persévérance et innovation : un cocktail nécessaire. Sont-ils également des critères suffisants ?
- **Anne-Marie FARRO :** Entre audace et préjugés
- **Pati GUYOT TOLÈDE :** L'influence d'une marque sur la reconnaissance internationale d'une île
- **Laure LISABOIS :** Femmes, coiffeuses, gérantes d'entreprise
- **Myriam FAUGLAS :**
- **Aline BESSIÈRES :** L'entrepreneuriat féminin, levier de cohésion et de progrès social en Polynésie française
- **Maymounati AHAMADI :** Mayotte, terre d'audace où tout demeure innovant, société matriarcale fondée sur le pouvoir des femmes, maître de leur avenir mais également de l'activité économique de l'île

**Échanges avec la salle**

**CLÔTURE**

## TABLE RONDE N° 3



**Nassimah DINDAR**  
Sénatrice de La Réunion

**Shirley BILLOT**  
Présidente fondatrice  
Kadalys  
Martinique

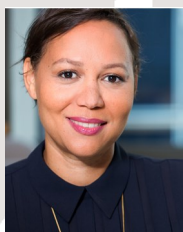

**Ludmilla LUREL**  
Gérante  
SARL MABI « Punch Mabi »  
Guadeloupe



**Christine CHUNG**  
Guyacom  
Guyane



**Anne-Marie FARRO**  
Associée-gérante  
OPUSS AMO (Assistance à la maîtrise d'ouvrage  
dans le bâtiment)  
La Réunion



**Pati GUYOT TOLÈDE**  
Créatrice du logo  
St Barth French West Indies  
et de la marque Pati de St Barth



**Laure LISABOIS  
et Myriam FAUGLAS**  
Co-gérantes  
Cosmet'île



**Aline BESSIÈRES**  
Présidente du Tahiti Women's Forum  
Polynésie française



**Maymounati AHAMADI**  
Directrice  
BGE  
Mayotte

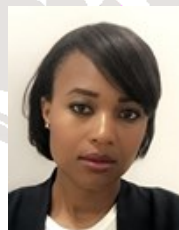

## INFORMATIONS PRATIQUES

**RER** : Luxembourg

**Métro** : Odéon, Mabillon, Saint-Sulpice

**Bus** : 58, 84,82 et 89

**Vélib** : station « Sénat Condé » n° 6017

**Parcs de stationnement** : Place Saint-Sulpice, Marché Saint-Germain,  
rue de l'École de Médecine et rue Soufflot

Retrouvez tous nos travaux :

Délégation aux droits des femmes

<https://www.senat.fr/commission/femmes/index.html>

Délégation sénatoriale aux outre-mer

[http://www.senat.fr/commission/outre\\_mer/index.html](http://www.senat.fr/commission/outre_mer/index.html)

#OutremerSénat

